NEUE NACHRICHTEN
BESSUNGER

Ab sofort jede Woche in Ihrem Briefkasten!

Zeitung für Bessungen und die Heimstättensiedlung

mein südhessen – Die Mitmachzeitung am Wochenende! – www.mein-suedhessen.de

Ausgabe 9 | 26. JUNI 2021 | 30. Jahrgang

Barrierefreie Haltestelle in Betrieb

(Foto: Heag mobilo)

SEIT ANFANG LETZTER WOCHE fahren die Straßenbahnlinien 1, 6, 7 und 8 Richtung Innenstadt an der Haltestelle „Bessunger Straße“ am neuen, barrierefrei ausgebauten Haltepunkt ab. Die Bauarbeiten an der Haltestelle wurden in den Osterferien begonnen und anschließend unter Straßenbahnbetrieb fortgeführt. Der modernisierte Haltepunkt bietet mit einem Fahrgastunterstand zusätzlichen Komfort. Ab Herbst dieses Jahres steht dort auch ein dynamischer Fahrgastinformationsanzeiger mit Vorlesefunktion. Diese sowie ein Blindenleitstreifen erleichtern seheingeschränkten Menschen die Nutzung der Haltestelle. Ein Hochbord ermöglicht den ebenerdigen Zugang zum Fahrzeug. Insgesamt sind im Straßenbahnnetz der HEAG mobilo jetzt 127 von 164 Haltepunkten und damit über 77 Prozent barrierefrei ausgebaut.

„Bau-Boom“ hält an: 1.028 neue Wohnungen in Darmstadt

DARMSTADT – In Darmstadt wurden im vergangenen Jahr 1.028 neue Wohnungen gebaut – in Ein- und Zweifamilienhäusern, in Reihen- und Mehrfamilienhäusern.

Das teilt die Industriegewerkschaft Bauen-Agrar-Umwelt mit. Die IG BAU beruft sich hierbei auf aktuelle Zahlen des Statistischen Bundesamts. Danach flossen für den Neubau in Darmstadt Investitionen in Höhe von rund 120 Millionen Euro. „Der Boom der Branche hält schon seit Jahren an. Und es ist kein Ende in Sicht“, sagt der stellvertretende Bezirksvorsitzende Bruno Walle. Der Gewerkschafter verweist auf einen wachsenden Berg genehmigter, aber noch nicht fertiggestellter Wohnungen, der zu „prall gefüllten Auftragsbüchern“ bei den Unternehmen führe: Nach einer Auswertung des Pestel-Instituts wurden in der Stadt zwischen 2011 und 2019 Baugenehmigungen für rund 2.800 Wohnungen erteilt, die noch gebaut werden müssen.

„Es gibt einen regelrechten Stau am Bau. Maurer, Zimmerleute und Fliesenleger arbeiten am Anschlag, um die Auftragsflut zu bewältigen. Statt Kurzarbeit und Homeoffice heißt es bei ihnen: Überstunden und Wochenendarbeit“, so Walle. Die IG BAU Rhein-Main fordert, die Beschäftigten in der Region an den guten Geschäften der Firmen fair zu beteiligen.

UM RICHTFEST ZU FEIERN, braucht es Bauherren, Architekten, Projektentwickler und Bauarbeiter. (Bild: IG Bau)

In der laufenden Tarifrunde setzt sich die Gewerkschaft für ein Einkommensplus von 5,3 Prozent ein.

Außerdem sollen die sogenannten Wegezeiten entschädigt werden. Darüber hinaus sollen die Lohnunterschiede zwischen Ost- und Westdeutschland mehr als 30 Jahre nach der Wiedervereinigung überwunden werden.

„Bauleute machen im ganzen Land einen unverzichtbaren Job: Sie schaffen dringend benötigten Wohnraum, halten Straßen und Brücken instand, bauen Gleise und errichten Windräder“, betont IG BAU-Verhandlungsführer Carsten Burckhardt. (ps)

GOLD-ANKAUF & AUKTION
Direktankauf oder Einlieferung von Gold & Silber, Münzen, Barren, Medaillen, Schmuck, Briefmarken, Briefe, Postkarten & Antiquitäten
AUKTIONSHAUS Albert Kiel
Darmstadt-Eberstadt - Tel.: 06151 - 55047 - Fax: 55049
Pfungstädter Str. 35 - Email: info@kiel-briefmarken.de

BEWERTUNG AUS DARMSTÄDTER PERSPEKTIVE
durch unsere Gutachterin
Telefon 06 151 – 308 25-0
www.kleinsteuber-immobilien.de
KLEINSTEUBER immobilien GmbH

Ihre Partnerin im häuslichen Bereich
Pflegedienst Conny Schwärzel GmbH
✔ Grundpflege
✔ Behandlungspflege
✔ Hauswirtschaftliche Versorgung
✔ Betreuung und Entlastung
✔ Beratung
✔ Vermittlung
Pflegedienst Conny Schwärzel GmbH
Riedstraße 2, 64295 Darmstadt, Tel. 06151 783065, Fax 782372
Bürozeiten: Montag – Freitag von 9 –15 Uhr

NEUE NACHRICHTEN BESSUNGER
Ab sofort wöchentlich!

Antik Galerie
WIR SIND IHR ANSPRECHPARTNER
GOLD AN- UND VERKAUF
ANTIKGALERIE_POORHOSAINI
tobias.poorhosaini@gmx.de | 06151.25688
0151.24070700 | www.antikgalerie24.de
Schulstraße 1, 64283 Darmstadt

seenotretter.de

Seit 1868 in Familienbesitz
willenbücher bestattungen
BESTATTUNGS-VORSORGE: DIE LETZTEN WÜNSCHE SICHER GEREGELT.
Herdweg 6–8, Bessungen · Telefon 64705 · www.willenbuecher.org

Neuigkeiten aus dem Immobilienmarkt?
Unser monatlicher Newsletter informiert Sie gerne! Abbonieren Sie ihn unter Darmstadt@engelvoelkers.com
Jens André Immobilien
Lizenzpartner der Engel & Völkers Residential GmbH
Schützenstr. 8 · 64283 Darmstadt
Tel. +49 6151 1016769 · Darmstadt@engelvoelkers.com
www.engelvoelkers.com/darmstadt
ENGEL&VÖLKERS

Damen-und Herrenmode
Tilly's Moden
Ihr Modehaus an der nördlichen Bergstraße
...Markenmode echt günstig...
Persönliche Beratung und Service in unserem Geschäft genießen
Unser Team freut sich auf Sie und berät Sie gerne
Kostenlos
Waldstraße 13 • Bickenbach • Tel. 06257/ 61618
www.tillys-moden.de

Kein Sommer ohne "KUSS"

Vom 19. Juni bis 14. November findet der Kultursommer Südhessen statt

Foto: Wanderkino – Laster der Nacht in Darmstadt (30.6. + 1.7.)

Foto: Arthur Schönbein

2021 gibt es ein „Heinerfest im Herzen“

DARMSTADT - Seit einem Jahr fährt die knallrote Heinerfestbahn kreuz und quer durch die Stadt mit dem Hinweis auf ein Wiedersehen beim 70. Heinerfest 2021. Nun schmückt sie sich mit einem riesigen grünen Aufkleber: Heinerfest im Herzen. Denn leider kann das Heinerfest zum zweiten Mal nicht in gewohnter Weise gefeiert werden. Das Herz des Festes schlägt trotzdem weiter.

Das Motto in diesem Jahr lautet: „Heinerfest im Herzen“. Am ersten Wochenende im Juli sind alle großen und kleinen Heiner*innen aufgerufen, sich ans Heinerfest zu erinnern und das Lieblingsfest der Heiner im Herzen zu feiern. Das geht zuhause bei einer privaten Heinerfestparty, das geht aber auch mitten in der Stadt.

Die Organisatoren und Schausteller haben sich viele Aktionen und Events ausgedacht, um zumindest ein bisschen Heinerfeststimmung aufkommen zu lassen. So gibt es etwa einen „Heinergadde“ auf dem Karolinenplatz, Ansteckfähnchen, und der Lui wird auch festlich geschmückt. Eine Übersicht über alle Aktionen gibt es auf darmstaedterheinerfest.de.

Vielleicht gibt es sogar erstmals ganz viele Heinerfest-Bieranstiche und Frühschoppen in der ganzen Stadt. Alle Darmstädter Gastronomen sind aufgerufen mitzumachen.

SW/BNN/LOK

SÜDHESSEN - Das monatelange Warten auf den Beginn der mit Liebe und Kreativität geplanten Veranstaltungen hat ein Ende. Der Kultursommer Südhessen („KUSS“) verspricht ein buntes Programm mit mehr als 120 Veranstaltungen und läuft seit dem 19. Juni in den Landkreisen Bergstraße, Darmstadt-Dieburg, Groß-Gerau, Offenbach, im Odenwaldkreis und in Darmstadt.

Theater, Artistik, Kabarett und Comedy, Konzerte, Festivals, Lesungen, Bildende Kunst u.v.m. können im Rahmen des Kultursommers bis zum 14. November erlebt werden. Ein Sommer ohne KUSS ist jedenfalls undenkbar! So geben die Veranstalter mit ausgeklügelten Hygienekonzepten und den Umständen angepassten Eventformaten die Garantie, dass ein sicherer und unterhaltsamer Kulturgenuss auch in diesem Jahr wieder möglich ist.

Organist Stephan Graf v. Bothmer gibt ein Fußballkonzert zum Deutschlandspiel (19.9.) in Darmstadt-Eberstadt, einer der besten Swing-Klarinettisten Europas, Engelbert Wrobel, ist in Rödermark zu Gast (19.9.), Kammermusik mit Querflöte und Akkordeon des JacobiDuos gibt es bei der Konzertreihe „Junge Künstler stellen sich vor“ in Reinheim (20.9.) und für Kinder bieten Waldkunstworkshops in Darmstadt und Kindertheater in Ginsheim-Gustavsburg gute Unterhaltung.

Theater unter freiem Himmel

Die Mehrzahl der Events findet live vor Ort etwa in Kirchen und auf Burgen statt, wie zum Beispiel die 13. Dieburger Orgelmeile (26.6 + 27.6.) oder die Seligenstädter Klosterkonzerte (18.7.). Unter freiem Himmel wird ebenfalls viel geboten, wie das Theaterstück „Wirrungen, Wirrungen, Wirtshaus“ in Breuberg Rai-Breitenbach (26.6.) oder die Reihe „Kultur am Sonntag“, Auftakt mit Inka Meyer, in Rödermark Urberach (ab 27.6.).

Der Platz ist bei vielen Veranstaltungen aufgrund der derzeitigen Regelungen begrenzter als sonst und nicht jeder ergattert noch eine Karte vor Ort. Daher setzen manche Veranstalter auf eine Hybridlösung aus Live- und Streamingevent, um den Zuschauern auch eine Teilnahme von zuhause aus zu ermöglichen. So zum Beispiel die Kammerkonzerte Darmstadt mit dem Schumann Quartett (26.6.) oder die Adamshof Kulturbühne mit ihren Veranstaltungen wie etwa dem Varieté Spektakel „Legenden der Leichtigkeit“ (3.7.) im alten Opel-Werk in Rüsselsheim.

Theater auch für junges Publikum

Zu den weiteren Veranstaltungen im Juni zählen etwa die Ausstellung „Kunst-Genuss“ in Breuberg (27.6.), das Konzert mit „Moi et les Autres“ (27.6.) im Café Extra in Büttelborn, das Wanderkino „Laster der Nacht“ in Darmstadt (30.6.) und das „Kleine Streicherfestival „mit dem Henschel Quartett in Seligenstadt (ab 30.6.).Mit dem „Jungen KUSS“ kommen Kinder und Jugendliche ebenfalls auf ihre Kosten bei Theatervorstellungen etwa in Dreieich, Heppenheim und Gustavsburg, Kunstworkshops in Darmstadt und Erbach, als auch bei Musik- und Literaturfestivals in Weiterstadt und im Odenwaldkreis.

Veranstaltungskalender nur online

Es lohnt sich also, den Veranstaltungskalender des Kultursommers zu durchstöbern und schnell bei der Platzreservierung zu sein. Das Programm bleibt weiterhin beweglich und passt sich stets den aktuellen Gegebenheiten an. Daher gibt es den Veranstaltungskalender in diesem Jahr nur online auf der Webseite des Kultursommers unter: www.kultursommer-suedhessen.de

Der 28. Kultursommer Südhessen 2021 wird gefördert durch das Hessische Ministerium für Wissenschaft und Kunst und unterstützt durch die Sparkassen-Kulturstiftung

BEUTEL Augenoptik
Oberstraße 8
64297 Darmstadt-Eberstadt
Telefon 0 61 51/ 5 60 76
E-Mail: kontakt@beutel.de
Internet: www.beutel.de
Zertifizierter Gleitsichtglas-Spezialist (EXCC-ZERT.MED.)
Seniorenfreundlicher Betrieb

Die Fernsehfritzen
Ihr Kundendienst für TV, Video, Hifi und Monitore, Kabel- und Sat-Empfang, Elektronik für Musiker
☎ 933553
Bessunger Str. 76a
64285 Darmstadt
www.fernsehfritzen.de
Öffnungszeiten: Mo., Di., Do., Fr. 8.30-10.30 Uhr 16.00-18.00 Uhr

FALK-HÖRR Bestattungen
Würdevolle Begleitung und Betreuung im Trauerfall und bei der Bestattungsvorsorge.
IHR BESTATTUNGSHAUS AM FRIEDHOF
Lindenstraße 110
64319 Pfungstadt
Tel. 06157 3222
www.falk-hoerr.de
BESTATTER
Eine Zweigniederlassung der Best Bestattungs- und Vorsorgedienst GmbH, Merckstr. 13, 64283 Darmstadt.

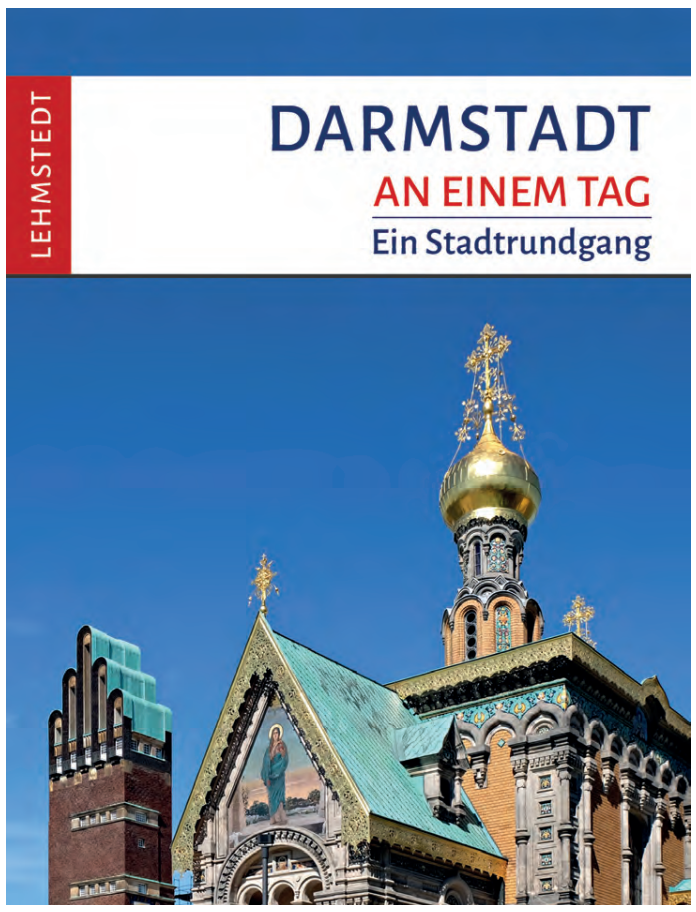

Darmstadt an einem Tag

Ein Stadtrundgang

In der Reihe Lehmstedt Reiseführer gibt es jetzt eiune Ausgabe über Darmstadt. Der darin beschriebene Stadtrundgang führt zu den wichtigsten Sehenswürdigkeiten im Zentrum von Darmstadt und auf der Mathildenhöhe. Zu Fuß und an einem Tag kann man rund 700 Jahre Stadtgeschichte unterhaltsam und informativ erleben. Wieder aufgebaute oder liebevoll restaurierte Gebäude wie das Alte Rathaus, das Schloss mit dem Herrngarten oder das Hessische Landesmuseum erinnern an die glanzvolle Vergangenheit. Das einzigartige Jugendstil-Ensemble der Mathildenhöhe, das die künstlerischen Entwicklungen zu Beginn des 20. Jahrhunderts in unvergleichlicher Vielfalt zum Ausdruck bringt, steht auf dem Sprung zum UNESCO-Weltkulturerbe. All das wird übersichtlich und informativ mit schönen Bildern beschrieben.

Andrea Reidt
Darmstadt an einem Tag
Ein Stadtrundgang
ISBN: 978-3-95797-000-8
Preis: 6,00

INFORMATIV INNOVATIV INITIATIV

Antigen-Schnelltest und ab in den Urlaub

Kostenloser Test in Deutschland gilt als Negativnachweis für Reisen innerhalb der EU

DARMSTADT - Am 8. März dieses Jahres hat die Bundesregierung die so genannte kostenlose Bürgertestung auf den Weg gebracht. Jeder mit Wohnsitz in Deutschland kann sich ab diesem Datum mindestens einmal pro Woche testen lassen. In der Zwischenzeit sind jede Menge dieser Testzentren entstanden und in letzter Zeit gab es zudem Negativschlagzeilen wegen Betrugsverdachtsfälle. Alexander Götz ist Betreiber des „Schnelltestzentrums Carree" und gibt einen Einblick in die Welt der Nasal-, Schluck- und Spucktests.

Herr Götz, wie kamen Sie zum Testzentrum im Carree?
Das war eine Idee, die an mich herangetragen wurde. Ich konnte mir das Ende März noch gar nicht vorstellen. Aber mit Unterstützung des Carree Center Managements und vor allem der Stadt Darmstadt konnte ich das Projekt schnell und sauber umsetzen. Am 26.04. hatten wir unsere ersten Testungen.

„Wir" das heißt, es gibt Partner?
Mit „wir" meine ich vor allem meine Angestellten. Um die medizinische Qualität hoch zu halten, habe ich eine MFA (Medizinische Fachangestellte) eingestellt, ein echter Glücksgriff. Dazu habe ich noch einen Geschäftspartner, mit dem ich zwei weitere Testzentren in Griesheim und Wixhausen betreibe.

Was sagen Sie zu den Betrugsvorwürfen?
In der Tat lockt auf den ersten Blick ein großes Umsatzpotential mit den Testungen. Aber wenn man die Sache ernst nimmt, qualifiziertes Personal einstellt, eine dafür geeignete Location mietet, alle Hygieneregeln beachtet und vor allem die Tests ordnungsgemäß durchführt, dann relativiert sich einiges.

Dennoch sorgen diese Fälle wohl für Änderungen der Testverordung.
Dass Änderungen kommen, war klar und in Teilen müssen diese auch unbedingt sein, um den Bürger*innen ein nachhaltiges und vor allem qualifiziertes Testangebot machen zu können. Nur: wenn betriebswirtschaftliche Rahmenbedingungen wegfallen, muss ich mir über die Schließung der Testzentren Gedanken machen. Und mir geht das sicher nicht alleine so.

Befürchten Sie ein abruptes Ende der kostenlosen Bürgertests?
Das wäre ein fatales Zeichen der Regierung. Auch wenn wir es so gerne hätten: die Pandemie ist nicht vorbei. Gerade die Delta-Varianten könnten uns noch Probleme bereiten und eine vierte Welle im Herbst ist wahrscheinlich. Von daher ist es sinnvoll, mit den Tests ein aktuelles und recht valides Abbild der Corona-Situation zu haben. Lokale Infektionsherde und/oder steigende Inzidenzen allgemein lassen sich durch die Testungen schneller entdecken, Handlungen zügiger ableiten.

Warum sollte ich mich jetzt noch testen lassen, wo ich doch gar nicht mehr muss?
Das ist so nicht ganz richtig, denn es gibt noch Bereiche, wo ein so genannter „Negativnachweis" gefordert wird: Beispielswiese beim Besuch von (Groß-)Veranstaltungen, in Kranken- und Pflegeeinrichtungen oder auch beim Reisen. Außerdem ist es doch ein persönliches Bedürfnis zu wissen, ob man infiziert ist oder nicht. Die Delta-Variante breitet sich zudem gerade aus.

Stichwort Reisen: Gibt es eine Alternative zum PCR-Test?
Ja, denn die EU-Kommission hat jüngst beschlossen, dass auch Antigentests, die gewisse Anforderungen erfüllen, als Negativnachweis für Reisen innerhalb der EU genutzt werden können. Diese führen wir in unseren Testzentren. Somit bieten wir eine echte Alternative zum deutlich aufwendigeren PCR-Test gerade jetzt in der Hauptreisezeit.

Info

In Deutschland ist die App namens „CovPass" am 10. Juni für Geimpfte an den Start gegangen, bis Ende Juni soll der digitale Pass für alle zur Verfügung stehen. Dann sollen sowohl Geimpfte als auch Genesene und Getestete damit ihre Covid-19-Bescheinigung digital vorweisen können. Durch die Einführung müssen Grenzbeamte nicht mehr die unterschiedlichen Zertifikate der EU-Länder kennen, sondern können den „Corona-Status" einer Person anhand eines QR-Codes überprüfen. Alle anderen nationalen Zertifikate, auch in Papierform, behalten weiterhin ihre Gültigkeit. Es gelten jedoch in jedem EU-Land weiterhin leicht unterschiedliche Einreisebestimmungen – beispielsweise bei der Quarantäne- und der Testpflicht.
In folgenden Testzentren erhalten Sie ein Testzertifikat, das als Negativnachweis zum Reisen innerhalb der EU anerkannt wird:

- Schnelltestzentrum im Carree, Im Carree 1, 64283 Darmstadt
- Schnelltestzentrum Griesheim, Flughafenstraße, 64347 Griesheim
- Schnelltestzentrum Bürgermeister-Pohl-Haus, 64291 Darmstadt-Wixhausen

Ab in den Urlaub mit einem kostenlosen Corona-Test

Schnell einen kostenlosen Corona-Test in Deutschland machen und dann ab in den Urlaub? Das ist mit einem Antigen-Schnelltest möglich. Das Test-Zertifikat, auch in Papierform, ermöglicht Reisen innerhalb der EU ohne aufwendigen PCR-Test. Es gelten jedoch in jedem EU-Land weiterhin leicht unterschiedliche Einreisebestimmungen – beispielsweise bei der Quarantäne- und der Testpflicht.
In folgenden Testzentren erhalten Sie ein Testzertifikat, das als Negativnachweis zum Reisen innerhalb der EU anerkannt wird:

Schnelltestzentrum Carree, Im Carree 1, 64283 Darmstadt

Schnelltestzentrum Griesheim, Flughafenstraße, 64347 Griesheim

Schnelltestzentrum Bürgermeister-Pohl-Haus, 64291 Darmstadt-Wixhausen

ANZEIGE

Golf für jedermann

Lidl wird mit Golfnationalspielerin Sarina Schmidt zum Ausstatter für Hobbygolfer

Wer schon immer den Golfsport für sich entdecken, aber auf teure Accessoires verzichten wollte, kann sich ab dem 5. Juli bei Lidl ausstatten. Dafür ist Lidl eine Partnerschaft mit der ehemaligen Internationalen Deutschen Amateurmeisterin Sarina Schmidt eingegangen, die mittlerweile in das Profilager gewechselt ist. Die 22-jährige Teilnehmerin der Ladies European Tour zeigt, dass Golf für jeden geeignet ist. Sie hat die Outfits der Lidl-Eigenmarke „Crivit" mitentwickelt. Von professioneller Kleidung über Bälle, Tees und Handschuhe geht das Angebot bis hin zu Laserentfernungsmessgeräten und fürs Green geeigneten Schuhen. Die Golfausrüstung gibt es in allen deutschen Lidl-Filialen sowie im Lidl-Onlineshop.

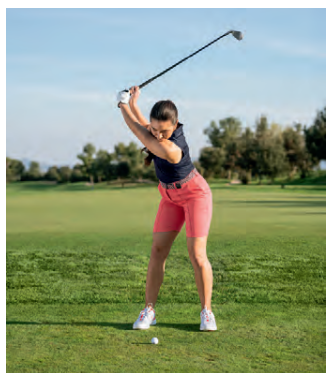

Nach Handball und weiteren Sportarten bezieht Lidl mit der Förderung von Sarina Schmidt nun auch Golf in sein Sport-Engagement ein. „Als junge Golferin ist es für mich eine Ehre, mit Lidl zusammenarbeiten zu dürfen. Ich freue mich, meine Begeisterung für diesen Sport und meine Expertise mit vielen Menschen teilen zu können und hoffe, sie zum Ausprobieren zu motivieren", so Sarina Schmidt. Mehr unter **www.lidl.de**

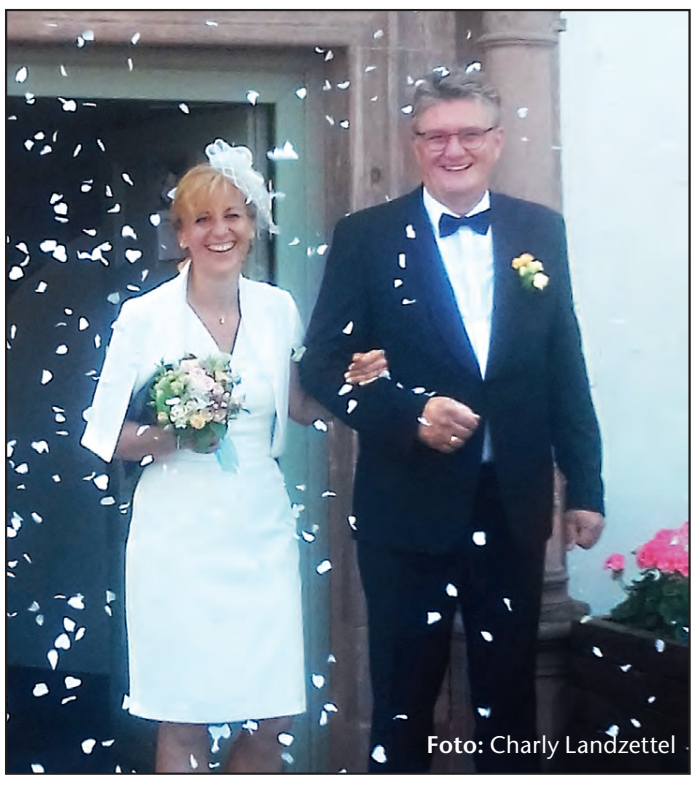

Foto: Charly Landzettel

Der Bürgermeister hat sich getraut

Am 19. Juni haben sich Darmstadts Bürgermeister Rafael Reißer und seine langjährige Lebenspartnerin Katja das Ja-Wort gegeben. David Zulauf, Leiter des Standesamts Darmstadt hat die feierliche Zeremonie im Alten Rathaus vollzogen. Natürlich war auch der gemeinsame Sohn Caspar Zeuge, wie Mama und Papa sich die Ehe versprachen und die Ringe tauschten. Gleich nach der Trauung ist die Familie zu einem Kurz-Flitter-Aufenthalt an den Bodensee gereist. Die Bessunger Neue Nachrichten/Lokalanzeiger sagen „Herzlichen Glückwunsch". (rh)

BESTATTUNGEN
KÖLSCH
Georgenstraße 40A
64297 Darmstadt-Eberstadt
Telefon (0 61 51) 9 44 90
Telefax (0 61 51) 94 49 16

H-H-Tankservice
Inhaber R. Prinz
40 Jahre zufriedene Kunden-
Tankschutz ist Vertrauenssache.
Wir führen aus:
Tankauskleidung
Neutankanlagen
Sanierungsarbeiten
Wir vermitteln:
Qualitätsheizöl
Niebelungenstraße 106
Telefon 06251 - 5 76 40
64653 Lorsch
Fax 06251 - 5 69 45

Brückmann Reisen
Wir bringen Ihren Urlaub ins Rollen
Pfungstädter Straße 176-180 · 64297 Darmstadt
Telefon 06151 55271 · info@brueckmann-reisen.de
Noch Plätze frei!
15.07. - 19.07.21 Radreise Holland 599,- €
21.07. - 23.07.21 Kurztripp Prag 199,- €
25.07. - 29.07.21 Spreewald 399,- €
30.07. - 01.08.21 Ins Blaue 159,- €
06.08. - 08.08.21 Aachen & Ardennen 240,- €
09.08. - 14.08.21 Holl. Nordseeküste 580,- €
10.08. - 12.08.21 BUGA Erfurt - NEU - 269,- €
Weitere Informationen und Buchungen
unter 06151/55271 oder unter
www.brueckmann-reisen.de

ANZEIGE
Leicht verdaut ist Lebensfreude
Worauf man bei sensiblen Hunden achten sollte
Manche Hunde mit einem sensiblen Verdauungssystem, reagieren empfindlich auf eine normale Fütterung. Diese Tiere bedürfen einer besonders schonenden Ernährung.
Für sie eignet sich eine Fütterung mit **deuka dog Sensikost**. Getreu dem Motto „Gutes vom Lande" verwenden wir ausschließlich ausgewählte Zutaten wie Ente und Kartoffeln – aber kein Getreide oder glutenhaltige Komponenten.
Das macht **deuka dog Sensikost** zu einer besonders leicht verdaulichen Mahlzeit mit aufeinander abgestimmten Nährstoffen. So sorgen Sie für eine bedarfsgerechte Ernährung Ihres Lieblings, die zugleich wohlbekömmlich ist. Einfach lecker! Und natürlich ohne Zusatz von künstlichen Aroma- und Konservierungsstoffen.
deuka dog – Gutes vom Lande zu einem fairen Preis. **Weitere Informationen unter: www.deuka.de/hundefutter**

Foto: Daphne/stock.adobe.com

Südhessen Krimi
Helmut J. A. Roth
„Tödliche Fassade"
14,90 €
284 Seite, Softcover (Paperback)
Auch als e-book überall erhältlich
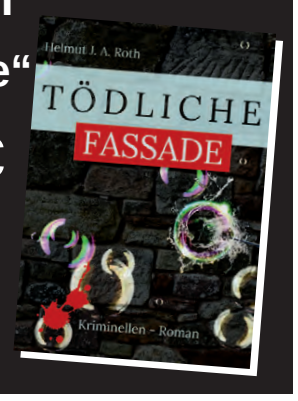

DSW-Bad öffnet für die Öffentlichkeit

Kapazitäten in den übrigen Freibädern werden heraufgesetzt

DARMSTADT - Das DSW Freibad öffnet ab diesem Samstag, 26.Juni, für die Öffentlichkeit. Dies hat Bürgermeister Rafael Reißer mitgeteilt. Dabei werden wie auch in den Freibädern in Eberstadt und am Woog drei Zeitfenster angeboten (8 bis 10 Uhr, 10.45 bis 14.45 Uhr und 15.30 bis 19.30 Uhr).

Alle Besucher und Besucherinnen müssen über die Homepage der Stadt vorab ein Online-Ticket erwerben. In den Reinigungszeiten (9.30 bis 10.30 Uhr, 14.30 bis 15.30 Uhr und 19 bis 19.30 Uhr) können Tickets direkt am DSW-Freibad erworben werden. Besucher und Besucherinnen werden aber gebeten, wenn möglich, Tickets online zu erwerben.
Aufgrund der Bauarbeiten rund um das Nordbad steht derzeit allerdings nur eine begrenzte Liegefläche zur Verfügung. Und um auch den Sportvereinen und Schwimmschulen die Möglichkeit einzuräumen, weiterhin Unterricht anzubieten, wird ein Teil der Wasserfläche den schwimmsporttreibenden Vereinen zugeteilt. Daher werden zunächst 300 Besucher und Besucherinnen pro Zeitfenster ins Bad gelassen, erklärt Bürgermeister Reißer. „Sollte sich herausstellen, dass sich alles gut einspielt, können wir auch hier zeitnah die Kapazitäten anpassen."

Foto: Pixabay

Schon für das bevorstehende Wochenende kündigt Bürgermeister Reißer an, die Kapazitäten in den übrigen Bädern deutlich herauf zu setzen. So werden die Kapazitäten in Eberstadt, auf der Woog Insel und am Arheilger Mühlchen von 400 auf 600 Besuchende pro Zeitfenster erhöht und auch im Familienbad wird nunmehr 250 statt 150 Besuchenden Einlass gewährt. „Bitte halten Sie sich weiter an die Hygiene- und den Verhaltensregeln in den Bädern", mahnt Bürgermeister Reißer, „die vermehrt auftretenden Virus-Mutationen zeigen uns, dass wir uns weiter vorsichtig und rücksichtsvoll verhalten müssen."
Saisonkarten-Inhaber und -inhaberinnen, Inhaber und Inhaberinnen der Teilhabecard und Nutzer sowie Nutzerinnen des Arheilger Mühlchens werden gebeten, Online-Tickets nur dann zu erwerben, wenn diese auch tatsächlich in Anspruch genommen werden. „Leider haben wir festgestellt, dass viele Tickets gebucht wurden, die Menschen das Ticket dann jedoch nicht in Anspruch genommen haben", so Bürgermeister Reißer und appelliert an die Badegäste, keine Kontingente auf Verdacht eines möglichen Freibadbesuches zu blocken und so anderen Gästen den ersehnten Besuch zu verwehren.
(ps)

Herzlichen Glückwunsch Gertrud Pröhl zum 102ten Geburtstag

Einen besonderen Tag, den man sprichwörtlich nicht alle Tage feiert, beging am 10. Juni 2021 Frau Gertrud Pröhl. Mit 102 Lenzen, die sie nun zählt, blickt sie auf ein bewegtes Leben zurück. Langeweile stand dabei nie auf dem Programm. Gertrud Pröhl ist noch vielen Bad Königern bekannt, da ihr Mann Walter Pröhl von 1948 bis 1979 Bürgermeister war. Die Rolle der „First Lady" erfüllte sie sehr. „Es hat mir viel Freude bereitet, meinen Beitrag dazu leisten zu können."
Auch heute ist sie noch am aktuellen Bad Königer Tagesgeschehen interessiert. Auch wenn Augen und Beine nicht mehr so mitmachen, wie sie sich es wünschen würde, so macht sie geistig manch Jüngerem noch so einiges vor.
2012 zog sie in die Residenz & Hotel „Am Kurpark", wo sie noch heute lebt und regelmäßig von ihren Kindern besucht wird. Auch während der Lockdown-Zeiten war dies zum Glück möglich. „Wir haben sehr darauf geachtet, dass sich unsere Bewohnerinnen und Bewohner sicher und frei bewegen und im Rahmen der gesetzlichen Vorgaben Besuch von Angehörigen empfangen können", erklärt Jörg Thuss, geschäftsführender Gesellschafter der Residenz & Hotel „Am Kurpark". Ihn erfüllt es mit Stolz, dass die Bewohner:innen in der Residenz oft ein gesegnetes Alter erreichen. „Es scheint sich positiv auf die Lebenserwartung auszuwirken, wenn man sich im Ruhestand Zeit für die wichtigen Dinge nimmt und seine Kräfte nicht für Alltagsroutinen wie Essen kochen, putzen oder Wäsche waschen verbraucht."
Dass Gertrud Pröhl ihren Geburtstag dank der geringen Inzidenzzahlen in kleiner Runde feiern konnte, freute sie sehr. Etwas Besonderes hatten Maria-Luise Berg, Heinrich Wilhelm und Inge Völker-Langer, die „Hausmusiker der Residenz", vorbereitet. Sie spielten dem Geburtstagskind vier Lieblingslieder und trugen ein Gedicht vor. „Das war ein tolles Geburtstagsgeschenk", strahlte sie zufrieden.

Happy Birthday, Frau Pröhl! Wegen der niedrigen Inzidenz und vollständigen Impfung durften die Masken kurz abgenommen werden. V.l.n.r.: Heinrich Wilhelm (Keyboard), Maria-Luise Berg (Gesang), Jubilarin Gertrud Pröhl (sitzend), Inge Völker-Langer (Querflöte).

Der perfekte Zeitpunkt, das Hier zu genießen ist JETZT.
Residenz „Am Kurpark"

In der Residenz & Hotel „Am Kurpark" erwartet Sie ein harmonisches Umfeld, eine gute Küche und ein Team, das Ihnen Alltagspflichten abnimmt. So haben Sie mehr Zeit für die wichtigen Dinge.
Stilvoll. Sicher. Glücklich.
Residenz & Hotel „Am Kurpark" Bad König
Infos unter 06063.95940 oder im Internet unter www.senioren-wohnkonzepte.de

Impressum
Neue Nachrichten Bessunger Lokalanzeiger
Erscheinungsweise: wöchentlich samstags kostenlos an alle Haushalte in Bessungen, Eberstadt und der nördlichen Bergstraße, der Heimstätten-siedlung sowie an diversen Ablagestellen in der Darmstädter Innenstadt.
Vertrieb: EGRO Direktwerbung GmbH, Bieberer Straße 137, 63179 Obertshausen
Herausgeber: Combi Medien Verlag GmbH, Marktplatz 3, 64283 Darmstadt, Telefon 0 6151 3929833, Telefax 0 61 51 3929899
Geschäftsführung: Ulrich Diehl (V.i.S.d.P.), Markus Echternach
Chefredaktion: Ralf Hellriegel, Telefon: 06154 6967552, info@ralf-hellriegel-verlag.de, www.ralf-hellriegel-verlag.de
Produktmanager: Arthur Schönbein
Text- (Word-Anhang) und Bilderannahme (jpg/tif-Datei) auch per E-Mail unter redaktion@combi-medien.de.
Für unaufgefordert eingesandtes Manuskript- und Bildmaterial besteht kein Anspruch auf Veröffentlichung und Haftung.
Für Anzeigen: anzeigen@combi-medien.de
Für redaktionelle Texte: redaktion@combi-medien.de
Anzeigen: Regina Kasten (verantw.)
Es gilt die Anzeigenpreisliste 2020.
Satz: Ulrich Diehl Verlag & Medienservice GmbH
Druck: Druck und Pressehaus Naumann GmbH & Co. KG, Gutenbergstraße 1, 63751 Gelnhausen
Auflage: über 34.500 Exemplare
Redaktions- und Anzeigenschluss: montags, 14.00 Uhr
Alle Rechte vorbehalten. Abdrucke, auch auszugsweise, nur mit schriftlicher Genehmigung des Verlags.
Der "Lokalanzeiger" und die "Bessunger Neue Nachrichten" werden auf umweltfreundlichem, recyclingfähigem Papier gedruckt, das vorwiegend aus Altpapier hergestellt wurde.
Leserbriefe veröffentlichen wir nach dem Maß des vorhandenen Platzes. Für den Inhalt von Leserbriefen wird jegliche Haftung ausgeschlossen, Kürzungen bleiben vorbehalten. Für Gestaltung, Satz und Ausführung von Texten und Anzeigen, Urheberrecht beim Verlag. Für Fehler keine Haftung.
MADE IN SÜDHESSEN
Ein südhessisches Qualitätsprodukt
Falls Sie dieses Produkt nicht mehr erhalten möchten, bitten wir Sie, einen Werbeverbotsaufkleber mit dem Zusatzhinweis 'Keine kostenlosen Zeitungen' an Ihrem Briefkasten anzubringen. Weitere Informationen finden Sie auf dem Verbraucherportal www.werbung-im-briefkasten.de.

Foto: Steffen Ebert

7. Hofflohmarkt in Eberstadt

Nach dem Erfolg der vergangenen Jahre, werden wieder viele Nachbarn in der Eberstädter Ring- und Schloßstraße und Anrainer ihre Hoftore öffnen. Im Freien, mit Abstand und viel Rücksicht werden vom Kinderspielzeug, über Koffersets bis hin zu antiken Sammlerstücken für Groß und Klein eine bunte Palette an Waren geboten. Kinder haben ihre Spielsachen aussortiert, Keller und Speicher wurden nach Schätzen durchkämmt. Unbekannte Hinterhofidyllen warten darauf entdeckt zu werden. Bei Dauerregen bleiben die Tore geschlossen.

Hofflohmarkt der Ring- und Schloßstraßen-Nachbarn und Anrainer
10. Juli von 10-14 Uhr

Bayerischer Frühschoppen zum Mitnehmen

41. Sommerfest der CDU Eberstadt – diesmal etwas anders

EBERSTADT - Im vergangenen Jahr musste das Sommerfest der Eberstädter Christdemokraten pandemiebedingt ausfallen. In diesem Jahr möchte die CDU Eberstadt die liebgewordene Tradition des Bayerischen Frühschoppens gerne wieder aufnehmen, allerdings nicht als große Präsenzveranstaltung in der Geibelschen Schmiede wie üblich.

In diesem Jahr wird es auf dem Eberstädter Marktplatz am Sonntag, 11. Juli, von 11.00 bis 13.00 Uhr einen Stand zum Abholen und einen Lieferservice geben. „Damit wollen wir einerseits unserer Verantwortung gerecht werden, auch jetzt, trotz sinkender Infektionszahlen, noch vorsichtig und abwartend zu bleiben“, so CDU-Vorsitzender Peter Franz.
Andererseits aber wolle man den öffentlichen Dialog und das Erinnern an Gemeinsamkeit im Rahmen des Möglichen wieder aufnehmen. Im Übrigen soll das Feiern im Jubiläumsjahr der Eberstädter CDU – sie könnte eigentlich gebührend ihren 75 Geburtstag feiern – nicht gänzlich in Vergessenheit geraten. Mit Stolz blickt der Vorstand auf eine langjährige Arbeit für und in Eberstadt zurück.
Auch die CDU-Bundestagsabgeordnete Dr. Astrid Mannes wird sich im Jubiläumsjahr an der Ausgabe der Frühschoppenpakete und dem Lieferservice beteiligen. Ein Paket zum Preis von 7,50 EUR enthält ein eingeschweißtes Paar Weißwürste, eine Laugenbrezel, Brotzeitkäse sowie ein Getränk (wahlweise Weizenbier, Pils, Radler oder Weizen alkoholfrei). Hierzu wird um Vorbestellung bis spätestens 9. Juli gebeten an eberstadt@cdu-darmstadt.de oder bei Caroline Groß unter 3521611 (bitte Name, Anschrift, Telefonnummer und Getränkewunsch angeben). „Ansonsten kommt man einfach zum Stand auf dem Marktplatz und holt sich sein Paket, solange der Vorrat reicht“, ergänzt die stellvertretende CDU-Vorsitzende Caroline Groß.
Mit dem notwendigen Abstand werde hier vielleicht das eine oder andere Gespräch aus der Bürgerschaft mit der Bundestagsabgeordneten und den Eberstädter Mandatsträgern – neben Franz und Groß sind die Stadtverordneten Dagmar Krause und Kevin Kunkel vor Ort– zustande kommen. Ein Verzehr ist allerdings vor Ort aufgrund der geltenden Pandemiebestimmungen nicht möglich. „Wir möchten diese Aktion verstanden wissen als Lebenszeichen der CDU Eberstadt verbunden mit der Hoffnung auf ein CDU-Sommerfest und viele andere Feste im gewohnten Rahmen im kommenden Jahr“, so abschließend Vorsitzender Peter Franz. (pr)

Info
Eberstädter Marktplatz, Lieferservice und Stand am Sonntag, 11. Juli, 11 – 13 Uhr mit Dr. Astrid Mannes MdB

Kleinanzeigen

Fenster + Dachfenster + Reparaturen. Muhn Bauteile ☎ 06150-14151 **muhn.de**

Sammler kauft: Pelze, Porzellan, Bleikristall, Bilder, Nähmaschine, Ferngläser, Bernstein, Zinn, Gold- und Modeschmuck, Schreibmaschine, Puppen, Perrücken, Uhren, Münzen, Alt- und Zahngold, Silber, Krüge, Gardinen. Nachlässe, auch Wohnungsauflösungen. 100% seriös. Zahle bar, vorort tgl.: 7:30-21:00 Uhr, ☎ **069/27146025**

Suche antike Möbel, Gemälde, Uhren, Silber, Militaria, Bücher, Krüge, Fotoapparate ☎ 06108 - 9154213

JAPANERIN KÖRPER-MASSAGEN **NEU in DARMSTADT! • 0151-75360358**

Wir kaufen Wohnmobile + Wohnwagen 03944-36160 www.wm-aw.de Fa.

Trapezbleche 1. Wahl + Sonderposten aus eigener Produktion, TOP-Preise, cm-genau, 98646 Eishausen, Straße in der Neustadt 107, bundesweite Lieferung! ☎ 03685-409140, **5% online Rabatt sichern www.dachbleche24.de**

SPARGEL & OBSTHOF **Wendel**
Wir suchen
Ackerfläche
ab 2ha Schlaggröße
Familienbetrieb sucht Ackerland zur Pacht oder zum Kauf.
Böden sollten für Spargel- & Kartoffelanbau geeignet sein.
In den KFZ-Räumen HP/DA/DI/F/GG/MZ/AZ/WO/MA
Kontakt & Informationen:
0160/84 93 644
chantal.wendel@spargel-wendel.de

Haushaltsauflösungen, Kleinumzüge, Umzüge, Lasttaxi, Sperrmüll, Renovierungen zum günstigen Preis ☎ **06150-590216 o. 0171-3146823**

AUTO-BARANKAUF
Suchen jenden PKW, Busse, Geländewagen, LKW, Traktoren, Bagger, Wohnmobile, Wohnwagen.
Zustand egal, Bitte alles anbieten, zahle Höchstpreise, bar + fair, jederzeit erreichbar, 24Std. Sa./So.
AUTOHOF RIEDSTADT
06158/ 7488216 oder 0174/ 60046 73

Beilagenhinweis

In der heutigen Ausgabe finden Sie folgende Beilagen:

Dänisches Bettenlager, Fliederberg Apotheke, KölleZoo, Lidl, Malteser, Netto, Rossmann Edeka, ARA, CAP Markt, E-Center, Rolands Apotheke, KölleZoo, MediMax

Einige Beilagen finden Sie nur in Teilen der Ausgabe

VOLLE ÖKOENERGIE* VORAUS.

Ob Kulturvereine, Sportvereine oder Soziales. Wir unterstützen unsere lebenswerte Region bei unzähligen Festen und Veranstaltungen.

EINFACH KLIMAFREUNDLICH FÜR ALLE.

FÖRDERER VON KULTUR UND SPORT
entega

EINSTÄRKEN-BRILLE Komplettpreis **nur 48,-**
sph +/- 6,00 dpt, cyl bis 2,00 dpt

GLEITSICHT-BRILLE Komplettpreis **nur 98,-**
sph +/- 6,00 dpt, cyl bis 4,00 dpt

NEUERÖFFNUNG
Neusehland jetzt auch in **Darmstadt, Schuchardstr. 7.**

Angebote gültig für Neusehland in Darmstadt bis 28.08.2021. Wir behalten uns vor, die Aktion zu verlängern. Nicht kombinierbar mit anderen Aktionsangeboten.

38-mal in und um Hessen
neusehland.de
Eine Information der Neusehland Hartmann GmbH & Co. KG, 35396 Gießen, Schöne Aussicht 5

neusehland
Mein Augenoptiker

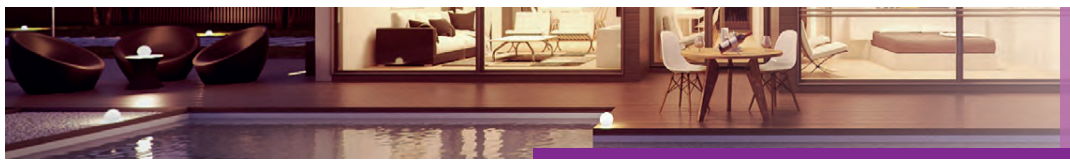

Ihr Zuhause

Keine Lust auf Baustelle zuhause? Dann fahren Sie doch in den Urlaub!

Wir bauen währenddessen Ihr Bad. Das glauben Sie nicht? Ist aber so.

Wir bieten Ihnen genau diese Möglichkeit an. Gemeinsam mit Ihnen erarbeiten wir vorab Ihr neues Wohlfühlbad.

Wir besprechen mit Ihren Ihre Gewohnheiten und Bedürfnisse und planen nach Ihren Vorstellungen und den räumlichen Gegebenheiten Ihr neues Badezimmer.
Um die Vorfreude zu steigern, bekommen Sie eine 3D-Planung für das neue Bad. Bevor Sie in den Urlaub fahren, haben unsere hauseigenen Bauleiter schon alle Gewerke koordiniert, sodass ein reibungsloser Ablauf während des Umbaus bei Ihnen vor Ort gewährleistet ist.
Dann heißt es für Sie nur noch: Abschied nehmen von Ihrem alten Bad und auf die neue Wohlfühloase gespannt sein, die Sie nach dem Urlaub zuhause wartet.
Ihr Vorteil: Sie können sich vollkommen entspannen und Ihren Urlaub genießen. Kein Baulärm stört und Sie werden nicht in der Nutzung des Badezimmers eingeschränkt.
Wenn Sie wieder Nachhause kommen, ist der Dreck weg, das alte Badezimmer verschwunden und Sie können Ihr neues Badezimmer direkt in vollen Zügen nutzen und erleben. Quasi aus dem Urlaub in die neue Wohlfühloase.
Das klingt super?
Dann rufen Sie uns gleich an oder schreiben Sie uns eine Mail.
Wir beraten Sie gerne
Ihr Richter-Team

Michael Richter
GmbH & Co. KG
Hirschbachstraße 70-72
64354 Reinheim/ Georgenhausen
06162 9628-0
info@richter-bad.de (pr)

Neues Zuhause im Altbau

Modernisierungskosten beim Kauf einer Bestandsimmobilie realistisch einschätzen

Der Kauf eines älteren Hauses ist für viele Immobilieninteressenten auf den ersten Blick der günstigere Weg, an ein Eigenheim zu gelangen. Man spart sich den Stress der Bauplanung und des Baus und kann schneller einziehen.

Zudem liegen bestehende Objekte oft in Stadtvierteln mit gewachsener Infrastruktur statt auf der grünen Wiese. Dennoch rät Erik Stange, Sprecher des Verbraucherschutzvereins Bauherren-Schutzbund e.V. (BSB), nicht vorschnell dem Charme eines älteren Bauwerks zu verfallen. "Wenn hohe Sanierungs- oder Modernisierungskosten zum Kaufpreis hinzukommen, kann es am Ende teurer werden als gedacht", warnt er.

Hausbegehung mit sachverständiger Unterstützung

Um den baulichen Zustand realistisch einzuschätzen, ist eine Hausbegehung mit fachmännischem Rat empfehlenswert. Sachverständige wie die unabhängigen BSB-Bauherrenberater erkennen bereits mit Blick auf das Baujahr und auf die Unterlagen zum Haus, wo mögliche Schwachstellen liegen können und einer besonderen Prüfung bedürfen. Unter www.bsb-ev.de gibt es dazu einen "Ratgeber Bestandsimmobilie", der kostenlos bestellt werden kann. Von undichten Dächern über Putzschäden bis zu feuchten Hausteilen reicht die Bandbreite möglicher Probleme. Veraltete Anlagen- und Heiztechnik muss ebenso beachtet werden wie Wärmebrücken oder unzureichende Dämmungen. In Reihenhäusern und Eigentumswohnungen spielt häufig der Schallschutz zu Nachbarhäusern oder Wohneinheiten in den anderen Stockwerken eine Rolle. Nicht zuletzt können auch Wohnschadstoffe unentdeckt in Altbauten schlummern und teure Sanierungsmaßnahmen nach sich ziehen.

Solide Grundlage für die Einschätzung von Zusatzkosten

Mit der professionellen Untersuchung des Hauses vor der Unterschrift unter einen Kaufvertrag verschaffen sich Kaufinteressenten mehr Sicherheit. Dazu bekommen sie eine solide Grundlage für die Einschätzung der zu erwartenden Sanierungs- und Modernisierungskosten. Seriöse Verkäufer oder Makler werden einer solchen Begehung zustimmen. Wenn nicht, rät BSB-Sprecher Stange zu Vorsicht, da der Anbieter möglicherweise bewusst Schwächen des Gebäudes verbergen möchte. (djd)

„Für Ihren Schlaf sind wir hellwach“

Kohlpaintner‘s Betten- und Matratzenwelt: Schlafen wie im Märchen muss kein Traum bleiben

Schlafen wie im Märchen? Das muss kein Traum bleiben! Wer beim Matratzen-Kauf die Augen offenhält, der kommt hier im Umkreis an Kohlpaintner‘s Betten- und Matratzenwelt in Groß-Zimmern in der Waldstraße 55 kaum vorbei. "Für Ihren Schlaf sind wir hellwach!", heißt dort der Leitsatz der Profis, die auch im Netz auf Bewertungsportalen Bestnoten und viel Lob für ihre Beratung erhalten.

Regionale Hersteller

Anders als viele andere Produkte lassen sich Matratzen nicht einfach per Mausklick online ordern. Jedenfalls dann nicht, wenn es die richtige Matratze sein soll. "Im heutigen Angebots-Dschungel ist es nicht leicht, die perfekte Matratze für sich zu finden", wissen die Fachleute bei Kohlpaintner. Sie nehmen sich deshalb Zeit für die Beratung. Und ganz wichtig: Der Kunde kann vor Ort probeliegen. "Nur so können wir auch sicherstellen, dass die Matratze orthopädisch zum Kunden passt," erklärt der Junior-Chef Jan Kohlpaintner. "Und nur so kann der Kunde fühlen, ob ihm die Matratze zusagt."

Und noch etwas betont der Junior-Chef, worin sich das Unternehmen vom Online-Handel abgrenzt: "Wir bieten unseren Kunden ausschließlich Neuware und keine Matratzen, die eventuell bereits beschlafen sind."

Service, Qualität und Gesundheit stehen an oberster Stelle, heißt der Leitsatz des Familienbetriebs, weshalb die Mitarbeiter auch regelmäßig durch Schulungen auf dem Laufenden gehalten werden. Um hohe Qualität zu gewährleisten, setzt man bei Kohlpainter auf regionale Hersteller, die Hochwertigkeit ihrer Produkte nachweisen können. "Alle Matratzen, die wir anbieten, sind zu 100 Prozent schadstofffrei, und zwar nicht nur der Bezug, sondern auch der Kern der Matratzen erfüllt den Standard 100 von Öko-Tex", führt Jan Kohlpaintner aus. Ist die ergonomisch richtige Matratze gefunden, können Kunden auch das für sie geeignete Material des Bezugsstoffs wählen. Das gleiche gilt für Bettgestelle, Bettwäsche und Bettbezüge. Betten mit Komforthöhe und ausgefallenem Design zählen ebenfalls zum Sortiment. Auf Wunsch werden die Artikel kostenlos nach Hause geliefert und Alt-Teile gratis entsorgt.

(pr / kow)

www.matratzenwelt.net

Für Ihren Schlaf sind wir hellwach!

Unser Service für Sie:

- Fachkundige Beratung durch medizinisch geschultes Personal, auf Wunsch auch bei Ihnen zu Hause!
- Bio-Matratzen aus unserer Region
- Bettdecken, Kissen, Bettwäsche
- Sonderanfertigungen in jeder Größe
- Zuverlässiger Lieferservice
- Entsorgung der Altteile
- Hervorragende Qualität zu vernünftigen Preisen
- Große Auswahl an Seniorenbetten

Zertifiziertes Fachgeschäft AGR

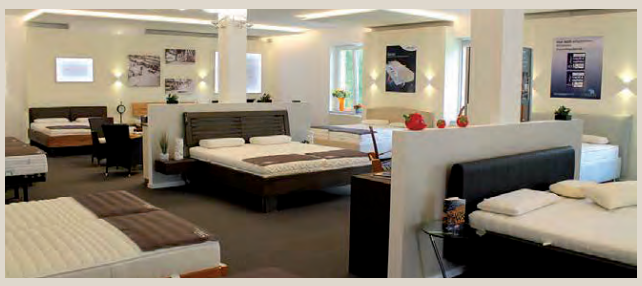

Kohlpaintner‘s

BETTEN UND MATRATZEN

Waldstraße 55 • Groß-Zimmern

Tel: (0 60 71) 4 28 25 • www.matratzenwelt.net

Offen: Mo.–Fr. 9:30–19 Uhr • Sa. 9:30–16 Uhr

Feuchte Mauern, Viren und SCHIMMEL müssen nicht sein!

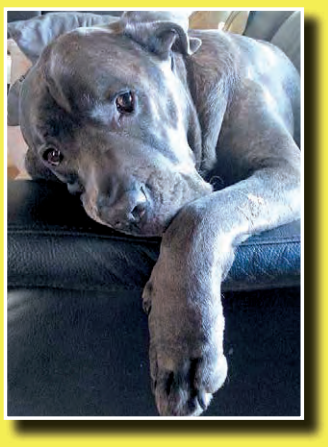

Ein Albtraum für jeden Haus- und Wohnungsbesitzer, Feuchtigkeit im Mauerwerk. Setzrisse und Schimmelbefall können die Folge sein. **Viele Menschen sind oft krank und leiden unter Lungen- und Bronchialerkrankungen, Asthma, Allergien und Kopfschmerzen. Schimmel kann die Ursache sein; aber in jedem Fall werden Erkrankungen dadurch verschlechtert, Schimmelsporen befinden sich auch in der Luft. Auch Ihre Haustiere können unter Schimmel leiden.**

Nach einer kostenlosen Analyse führen wir mittels modernster Technik die Mauertrockenlegung und Schimmelsanierung durch. **Es ist nicht mehr nötig, ein Haus von Außen auf zu graben!** Mittels Injektionstechnik wird das Mauerwerk abgedichtet.

Vereinbaren Sie noch heute einen Termin - es geht um Ihre Gesundheit!

GB GmbH – BSS Groß-Umstadt
Tel. 06078/9 67 94 95

Schimmelsanierung TÜV-zertifiziert

Polnische Handwerker
Wir sanieren / renovieren Ihr Haus oder Wohnung

Kontakt:
Andreas Piechowiak
Erich Kästner Weg 10
64625 Bensheim
Telefon: 06251 - 73660
Mobil:0176 45 76 9191
aaa.bausanierung@gmail.com

Zahlreiche Baustellen beim Trainingsauftakt

Lilien starten unter Torsten Lieberknecht in die Vorbereitung

Von Stephan Köhnlein

Sogar Serdar Dursun hat beim Trainingsauftakt des SV Darmstadt 98 vorbeigesehen – als Zaungast, denn bei seinem neuen Club Fenerbahce Istanbul geht es für ihn erst im Juli los. Doch fast noch interessanter war, wer am Samstagnachmittag nicht dabei war.

Foto: Arthur Schönbein

Dursuns Stelle im Sturm ist weiter vakant, ebenso die des zum FC Schalke 04 abgewanderten Victor Palsson im defensiven Mittelfeld. Und auch in der Innenverteidigung besteht nach dem Leihende von Lukas Mai und Nicolai Rapp noch Handlungsbedarf, wie Lieberknecht und Sportchef Carsten Wehlmann beide einräumten.

„Es wird sicherlich noch ein paar Neuzugänge geben", sagte Wehlmann. „Aber wir werden nicht unruhig." Lieberknecht sagte, der Kader sei noch nicht vollständig. Ideal wäre, wenn bei der Abreise ins Trainingslager in den Schwarzwald in einer Woche der eine oder andere Neuzugang noch dabei wäre. „Aber ich arrangiere mich immer mit den Gegebenheiten vor Ort. Manchmal muss man eben auch ein bisschen warten."

Zahlreiche Verletzte

Zwar brachten die Lilien am Samstag zwei komplette Trainingsmannschaften auf den Platz, allerdings waren darunter auch zahlreiche U19-Spieler sowie der künftig für Viertligist Koblenz spielende Henry Jon Crosthwaite. Dagegen fehlten die Verletzten und Rekonvaleszenten Patric Pfeiffer, Marvin Mehlem, Frank Ronstadt, Aaron Seydel, sowie Tobias Kempe, der in der Sommerpause einen Eingriff an der Nase vornehmen ließ.

Nur eingeschränkt trainierten wegen noch nicht komplett ausgeheilter Verletzungen Adrian Stanilewicz, Erich Berko und Leon Müller. Wer von ihnen mit ins Trainingslager fahren werde, ließ Lieberknecht zunächst offen. Man werde kurzfristig entscheiden, was für die einzelnen Spieler besser sei, sagte er.

Trainerteam ist vollständig

Vollständig ist immerhin das Trainerteam seit der Verpflichtung von Co-Trainer Ovid Hajou (37). „Ovid ist jemand, der dazulernen möchte, der aber auch Qualität hat, die er eigenständig einbringt", sagte Lieberknecht. Wieder im Dienst bei den Lilien ist zudem Torwarttrainer Dimo Wache nach langer Verletzungspause. Mit ihm hatte Lieberknecht noch als Profi in Mainz zusammengespielt.

Ebenfalls besetzt ist auch die dritte Planstelle im Tor. Nach dem Abgang von Carl Klaus zum 1. FC Nürnberg verpflichtete der SV Darmstadt 98 Steve Kroll (24) von Drittliga-Absteiger SpVgg Unterhaching. Zuvor hatten die Lilien bereits Morten Behrens (24) vom 1. FC Magdeburg verpflichtet. Hinzu kommt die letztjährige Nummer eins Marcel Schuhen.

– Anzeige –

AUTOHAUS ISER RIEDSTADT

Griesheimer Str. 33 • 64560 Riedstadt • Tel. 06158 822450

Mitsubishi Outlander PHEV 2.4

Kilometerstand	5.155 km
Erstzulassung	24.03.2020
Leistung	165 kW/ 224 PS
Farbe	Perlmut-weiß
Getriebe	Automatik
Kraftstoffart	Benzin
Preis	32.990,- €

Ausstattung:
• 2-Zonen-Klimaautomatik • Bordcomputer • Navigationssystem
• Tempomat • Sitzheizung • Einparkhilfe vorne + hinten • Allrad
• Keyless-Start/Entry • Elektr. Heckklappe • Leichtmetallfelgen

Volkswagen Tiguan 2.0 TSI

Kilometerstand	14.522 km
Erstzulassung	02.06.2015
Leistung	132 kW/ 179 PS
Farbe	Bahia Beige
Getriebe	Automatik
Kraftstoffart	Benzin
Preis	18.990,- €

Ausstattung:
• 2-Zonen-Klimaautomatik • Navigationssystem • Bordcomputer
• Tempomat • Sitzheizung • MP3/CD Radio • Allrad • EPS • Sportsitze
• Lederausstattung • Leichtmetallfelgen • Einparkhilfe vorne + hinten

Nissan Micra 0.9 IG-T

Kilometerstand	49.533 km
Erstzulassung	31.05.2017
Leistung	66 kW/ 90 PS
Farbe	grau
Getriebe	Manuell
Kraftstoffart	Benzin
Preis	10.990,- €

Ausstattung:
• Klimaautomatik • Navigationssystem • Bordcomputer • Tempomat
• Keyless-Start/Entry • Sitzheizung • Leichtmetallfelgen • ABS • EPS
• Notbremsassistent • LED-Tagfahrlicht • MP3/CD/DAB Radio

Honda CR-V 2.0i-VTEC

Kilometerstand	97.723 km
Erstzulassung	08.06.2012
Leistung	110 kW/ 150 PS
Farbe	braun
Getriebe	Automatik
Kraftstoffart	Benzin
Preis	13.990,- €

Ausstattung:
• Panoramadach • 2-Zonen-Klimaautomatik • Tempomat • Sitzheizung
• Navigationssystem • Bordcomputer • MP3/CD Radio • Allrad • EPS
• Lederausstattung • Leichtmetallfelgen • Einparkhilfe vorne + hinten

KOMPETENT • FREUNDLICH • ZUVERLÄSSIG

Wichtige Rufnummern

◊ ALLZEIT ambulanter Pflegedienst Naake	06151 6601144
◊ Apothekennotdienst	0800 0022833
◊ Ärztl. Bereitschaftsdienst	116117, 06151 896619*
◊ Aids-Beratung (9-17 Uhr)	06151 28073
◊ ASB Pflege, HausNotruf, Menü-Service	06151 5050
◊ Bestattungen Dechert	06151 96810
◊ Bestattungen Willenbücher	06151 64705
◊ Bezirksverwaltung Eberstadt	06151 132423
◊ Darmstädter Pflege- und Sozialdienst	06151 177460
◊ DRK Pflege, HausNotruf, Mahlzeitendienst	06151 360610
◊ DRK Tageszentrum f. Menschen m. Demenz	06151 3606680
◊ Feuerwehr / Rettungsleitstelle	112
◊ Frauenhaus	06151 376814
◊ Frauennotruf (Pro Familia)	06151 45511
◊ Gesundheitsamt	06151 3309-0
◊ Giftnotrufzentrale	06131 19240
◊ Kinderschutzbund	06151 3604150
◊ Krankentransport	06151 19222
◊ Medikamentennotdienst	0800 1921200
◊ Notdienst der Elektro-Innung	06151 318595
◊ Pflegedienst Conny Schwärzel	06151 783065
◊ Pflegedienst Hessen Süd	06151 969770
◊ Pflegenotruf (19-7 Uhr, Wochenende)	06151 95780888
◊ Polizeinotruf	110
◊ Psychiatrischer Notdienst	06151 1594900
◊ Stadtverwaltung Darmstadt	06151-131
◊ Telefonseelsorge	0800 1110111 o. 0800 1110222
◊ Zahnärztlicher Notdienst	01805 607011

* Telefonate werden aufgezeichnet

Haben Sie eine Telefonnummer im sozialen, karitativen oder informativen Bereich?

Schalten Sie einen Zeilen-Eintrag (je Ausgabe 5,- Euro) und werden Sie in über 42.000 Haushalten gelesen!

Weitere Infos unter Telefon 06151-880063 oder per Mail unter info@udvm.de

Fotos: Arthur Schönbein

Impfzentrum Darmstadt gibt auch digitalen Impfnachweis aus

Von Anfang an als Pilot-Impfzentrum eingebunden

DARMSTADT - Wer einen Termin für seine Zweitimpfung im Impfzentrum Darmstadt hat, bekommt seit einigen Tagen neben dem Impfstoff auch einen digitalen Impfnachweis, der nach der Impfung beim Check-out mit ausgegeben wird. In die Entwicklung des elektronischen Passes war das Impfzentrum Darmstadt von Anfang an mit eingebunden.

Es wurden alle technischen Vorbereitungen getroffen, die Prozesse angepasst, das Personal geschult, um auch im Impfzentrum Darmstadt digitale Impfpässe ausgeben zu können.

Oberbürgermeister Jochen Partsch: „Die Ausgabe der elektronischen Nachweise ist in die Abläufe integriert. Jetzt kann die Ausgabe im Impfzentrum starten. Mit Blick auf die erforderliche Umstellung hilft es uns, dass wir bei der Entwicklung und Testung der Funktionalität der Prozesse schon seit Beginn als Pilot-Zentrum eingebunden sind. Wir freuen uns, dass wir daher mit bei den ersten Impfzentren sind, die auch elektronische Nachweise ausgeben können."

Nutzbar überall in Europa und bei Veranstaltungen

Der Nachweis besteht aus einem ausgedruckten, individuellen QR- Code, den die Geimpften mit der CovPass-App oder der Corona-Warn-App auf ihr Handy übertragen können. Die App zeigt dann auch automatisch an, wann die Zwei- Wochen-Frist nach der Zweitimpfung abgelaufen ist und der Impfstoff seine volle Wirkung entfaltet. Nach diesen 14 Tagen kann der digitale Nachweis auch für Veranstaltungen genutzt werden, die einen Negativnachweis fordern. Ab 1. Juli 2021 soll der digitale Impfnachweis dann auch überall in Europa nutzbar sein.

Alle, die im Impfzentrum ihre Zweitimpfung bereits erhalten haben, bekommen den digitalen Impfnachweis direkt vom Land Hessen zugeschickt. Das Impfzentrum kann nachträglich keine digitalen Nachweise ausstellen. Nachträgliche Nachweise sind aber zum Beispiel in vielen Apotheken erhältlich. Trotz des digitalen Ausweises behält der gelbe Papier-Impfpass weiterhin seine Gültigkeit. (ps)

stellenmarkt
bunt, vielfältig und sympathisch „MADE IN SÜDHESSEN"

Zuverlässige und engagierte Haushaltshilfe gesucht für Familie in Rödermark, 3 Vormittage/ Woche, mit Minijobvertrag, ☎ 0172/9675508

Nette deutschspr. Frau möchte ältere oder behinderte Personen rund um die Uhr betreuen ☎ 0162-4341322

Suche Pflegedienstleitung in Darmstadt! ☎ 0177-7208230

Nebenbeschäftigung für Jugendliche ab 13 Jahren am Wohnort. Bei Interesse melden: 06104-49700

Haus Sonnenhügel
Hier bin ich Zuhause
Wir suchen Sie!
Pflegefachkraft*
Pflegehilfskraft*
* Eignung entscheidend, Geschlecht unerheblich.
Sehr gute Konditionen!
Seniorenheim Haus Sonnenhügel
64397 Modautal-Hoxhohl
Tel. (061 67) 91 33-0
info@haussonnenhuegel.de

GERHARD METALLBAU
Form und Design in Metall
Du hast einen erfolgreichen Schulabschluss, handwerkliches Geschick, arbeitest genau und sorgfältig?
Dann bieten wir Dir ab dem **01.09.21** einen Ausbildungsplatz zum
Metallbauer m/w/d
Fachrichtung Konstruktionstechnik.
Wir freuen uns auf Deine Bewerbung!

Rainer Gerhard | Im Steingarten 12 | 64665 Alsbach-Hähnlein
Telefon 06257 - 62804 | Telefax 06257 - 999725 | Mobil 0177 - 4806762
r.gerhard@fdim.de

DECHERT
BESTATTUNGEN · VORSORGE
Das gute Gefühl alles geregelt zu wissen

(DA) 06151 96810
Ludwigshöhstraße 46 | 64285 Darmstadt
www.dechert-bestattungen.de

(Bewerbungsformular)
«Wir zählen auf dich!»
Wir wollen Dich!
Elektrotechniker (w·m·d)
Wenn Du Spaß an spannungsreichem, verantwortlichen, unter Strom stehenden Arbeiten – in einem angenehmen unter Power stehenden Arbeitsklima bei guter Bezahlung – hast, bist Du hier goldrichtig. Verstärke zum nächstmöglichen Termin unser engagiertes Team und lass die Funken sprühen.
Wir freuen uns auf Deine intensive Bewerbung, Unterlagen unter:
www.cse-service.net/jobs
... siehe auch QR-Code.
Fon **06257-999 28-0**
CSE Service GmbH | Odenwaldring 11 | 64665 Alsbach-Hähnlein

Mit der Kraft der Natur **Dieses neue SCHMERZGEL überzeugt!**

Jetzt gibt es in der Apotheke ein natürliches, rezeptfreies Schmerzgel von der Nr. 1* bei rheumatischen Schmerzen: Rubaxx Schmerzgel.

Die Nr. 1* bei rheumatischen Schmerzen begeistert seit Jahren zahlreiche Verbraucher. Jetzt schreiben die Experten von Rubaxx die Erfolgsgeschichte fort: Ihnen ist es gelungen, den bewährten Wirkstoff der Nr. 1* Arzneitropfen Rubaxx in praktischer Gelform aufzubereiten.

Stark bei Schmerzen, sanft zum Körper

Der natürliche Arzneistoff T. quercifolium wirkt schmerzlindernd und entzündungshemmend bei rheumatischen Schmerzen. Auch bei Folgen von Verletzungen und Überanstrengungen verschafft er Linderung. Im Gegensatz zu vielen Gelen, die chemische Wirkstoffe enthalten, bietet Rubaxx Schmerzgel somit wirksame und gut verträgliche Hilfe aus der Natur. Es lässt sich gezielt auf den zu behandelnden Stellen auftragen und ist auch zur Anwendung bei chronischen Schmerzen geeignet.

„Hilft mir sehr gut bei meinen Kniesschmerzen!" (Ilka W.)

Für Ihre Apotheke:
Rubaxx Schmerzgel
(PZN 16758756)
www.rubaxx.de

*Rubaxx Arzneitropfen bei rheumatischen Schmerzen; Absatz nach Packungen, Quelle: Insight Health, MAT 04/21 • Abbildungen Betroffenen nachempfunden, Name geändert

RUBAXX SCHMERZGEL. Wirkstoff: Rhus toxicodendron Dil. D6. Homöopathisches Arzneimittel bei Besserung rheumatischer Schmerzen und Folgen von Verletzungen und Überanstrengungen. • RUBAXX. Wirkstoff: Rhus toxicodendron Dil. D6. Homöopathisches Arzneimittel bei rheumatischen Schmerzen in Knochen, Knochenhaut, Gelenken, Sehnen und Muskeln und Folgen von Verletzungen und Überanstrengungen. www.rubaxx.de • Zu Risiken und Nebenwirkungen lesen Sie die Packungsbeilage und fragen Sie Ihren Arzt oder Apotheker. • PharmaSGP GmbH, 82166 Gräfelfing

Thema Nervenschmerzen

Taube Zehen? Quälendes Kribbeln im Fuß?

Eine Betroffene berichtet, wie ihr ein natürliches Arzneimittel bei Nervenschmerzen geholfen hat

Nervenschmerzen gehören für zahlreiche Diabetiker zum Alltag. Häufig werden sie von unangenehmen Empfindungsstörungen wie Brennen, Kribbeln oder Taubheitsgefühle in Beinen und Füßen begleitet. So berichtet auch Erika K.: „Ich leide durch Diabetes sehr an Nervenschmerzen in den Füßen, keine Nacht konnte ich durchschlafen."

Nervenschmerzen richtig behandeln

Durch Stoffwechselstörungen wie Diabetes werden die Nerven häufig geschädigt oder gereizt. Die Folge: Nervenschmerzen. Klassische Schmerzmittel helfen Betroffenen wie Erika K. meist nur wenig. Zudem können diese Präparate auf Dauer schwere Nebenwirkungen verursachen. Anders die speziell für Nervenschmerzen entwickelten Schmerztropfen Restaxil (Apotheke, rezeptfrei): Diese bekämpfen nervenbedingte Schmerzen wirksam – ohne den Körper zu belasten. „Seit zwei Wochen nehme ich Restaxil Tropfen und meine Nächte sind wieder sehr erholsam", berichtet Erika K. begeistert.

„Ich bin so froh, diese Tropfen gefunden zu haben."

Besonderer 5-fach Wirkkomplex

Das Besondere an Restaxil: ein 5-fach-Wirkkomplex speziell entwickelt bei Nervenschmerzen. Jeder einzelne darin enthaltene Wirkstoff kann bei nervenbedingten Schmerzen wertvolle Hilfe leisten. So kommt Iris versicolor z. B. bei der Behandlung von brennenden Schmerzen in den Füßen zum Einsatz.

Für Ihre Apotheke:
Restaxil®
(PZN 12895108)
www.restaxil.de

Abbildungen Betroffenen nachempfunden, Name geändert

RESTAXIL. Wirkstoffe: Gelsemium sempervirens Dil. D2, Spigelia anthelmia Dil. D2, Iris versicolor Dil. D2, Cyclamen purpurascens Dil. D3, Cimicifuga racemosa Dil. D2. Homöopathisches Arzneimittel bei Neuralgien (Nervenschmerzen). www.restaxil.de • Zu Risiken und Nebenwirkungen lesen Sie die Packungsbeilage und fragen Sie Ihren Arzt oder Apotheker. • Restaxil GmbH, 82166 Gräfelfing

EGRO mediengruppe
Verlage
Zustellorganisationen
Agenturen

Zur Verstärkung unseres Teams suchen wir zum 01.09.2021 einen
Auszubildenden zum Kaufmann für Büromanagement (m/w/d)

Das bringst DU mit
- Mittlerer Abschluss, Abitur oder Fachabitur
- Interesse an gedruckten und digitalen Medien
- Teamfähigkeit und du bist gut organisiert
- Kommunikationsstärke und Freude daran, mit anderen Menschen in Kontakt zu treten
- Lust, an Projekten eigenverantwortlich zu arbeiten

Das bieten WIR
- Ein angenehmes Betriebsklima mit flachen Hierarchien
- Abwechslungsreiche Aufgaben
- Spannende Einblicke hinter die Kulissen eines Medienunternehmens
- Hohe Übernahmechancen

Deine vollständigen Bewerbungsunterlagen bitte per Mail an:
sabine.ohlig@egro-direktwerbung.de

Wir freuen uns auf Dich!

Egro-Direktwerbung GmbH
Bieberer Straße 137 · 63179 Obertshausen
Telefon 06104 497010

www.egro-mediengruppe.de

Professionell, unabhängig, inhabergeführt

Einfamilienhaus in Topp-Lage

DA-Eberstadt, 5,5 Zimmer, Garten, Mietdauer 2 Jahre fest · Wohnfläche: 190,00 m²

Miete: 2.250,– Euro
zzgl. NK + Kaution

Reihenhaus in Pfungstadt

OT Eschollbrücken, Terrasse, Stellplatz, Baujahr 1999 · Wohnfläche: ca. 168,00 m²

Kaufpreis: 499.900,– Euro
zzgl. Kaufnebenkosten

Einfamilienhaus

in Pfungstadt/Waldrandlage
Wohnfläche: 267,78 m² · Grundstück: 881,00 m²

Kaufpreis: 849.000,– Euro
zzgl. Kaufnebenkosten

Eigentumswohnung mit Blick

in Darmstadt, 4 Zimmer, Gäste-WC, Westbalkon, Aufzug · Wohnfläche: 104,61 m²

Kaufpreis: 417.500,– Euro
zzgl. Kaufnebenkosten

Doppelhaushälfte in Massivbauweise

in Seeheim-Jugenheim/OT Seeheim, Fläche: 161,80 m² · Grundstück: 263,00 m²

Kaufpreis: 697.500,– Euro
zzgl. Kaufnebenkosten

Neubau – Weiterstadt/Gräfenhausen

4 Zimmer, großer Balkon, hochwertige Ausstattung · Wohnfläche: 84,00 m²

Miete: 1.095,– Euro
zzgl. NK + Kaution

Zwei Balkone in Pfungstadt

Eigentumswohnung, Bj. 2001, 2 Zimmer, EBK, Tageslichtbad · Wohnfläche: 62,50 m²

Kaufpreis: 197.500,– Euro
zzgl. Kaufnebenkosten

Darmstadt – Neubau/Erstbezug

Nähe Ingelheimer Garten, 3 Zimmer, Südbalkon, Parkett · Wohnfläche: ca. 84,00 m²

Miete: 1.195,– Euro
zzgl. NK + Kaution

Reiner Dächert Immobilien
Georgenstraße 20 · 64297 Darmstadt
Telefon: 0 61 51 - 9 51 80 88 · Telefax: 0 61 51 - 9 51 93 62
E-Mail: mail@daechert-immobilien.de
www.daechert-immobilien.de

Reiner Dächert Immobilien